

आयकर विभाग
INCOME TAX DEPARTMENT

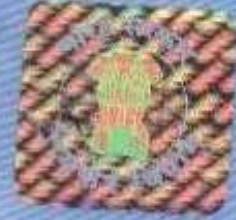

भारत सरकार
GOVT. OF INDIA

SWATANTRA LAND & FINANCE PRIVATE
LIMITED



29/08/1962

Permanent Account Number

AAACS1849N

03032010

इस कार्ड के खोने / पाने पर कृपया सूचित करें / लौटारें :

आयकर पैन सेवा इकाई, एनएस डीएल
तीसरी मंजिल, सफायर चेंबर्स,
बानेर टेलिफोन एक्सचेंज के नजदीक,
बानेर, पुना - 411045

*If this card is lost / someone's lost card is found,
please inform / return to :*

Income Tax PAN Services Unit, NSDL
3rd Floor, Sapphire Chambers,
Near Baner Telephone Exchange,
Baner, Pune - 411/045

Tel: 91-20-2721 8080, Fax: 91-20-2721 8081
e-mail: tininfo@nsdl.co.in